CORA
Complexo Oncológico de Referência do Estado de Goiás

SES
Secretaria de Estado da Saúde

GOVERNO DE GOIÁS
O ESTADO QUE DÁ CERTO

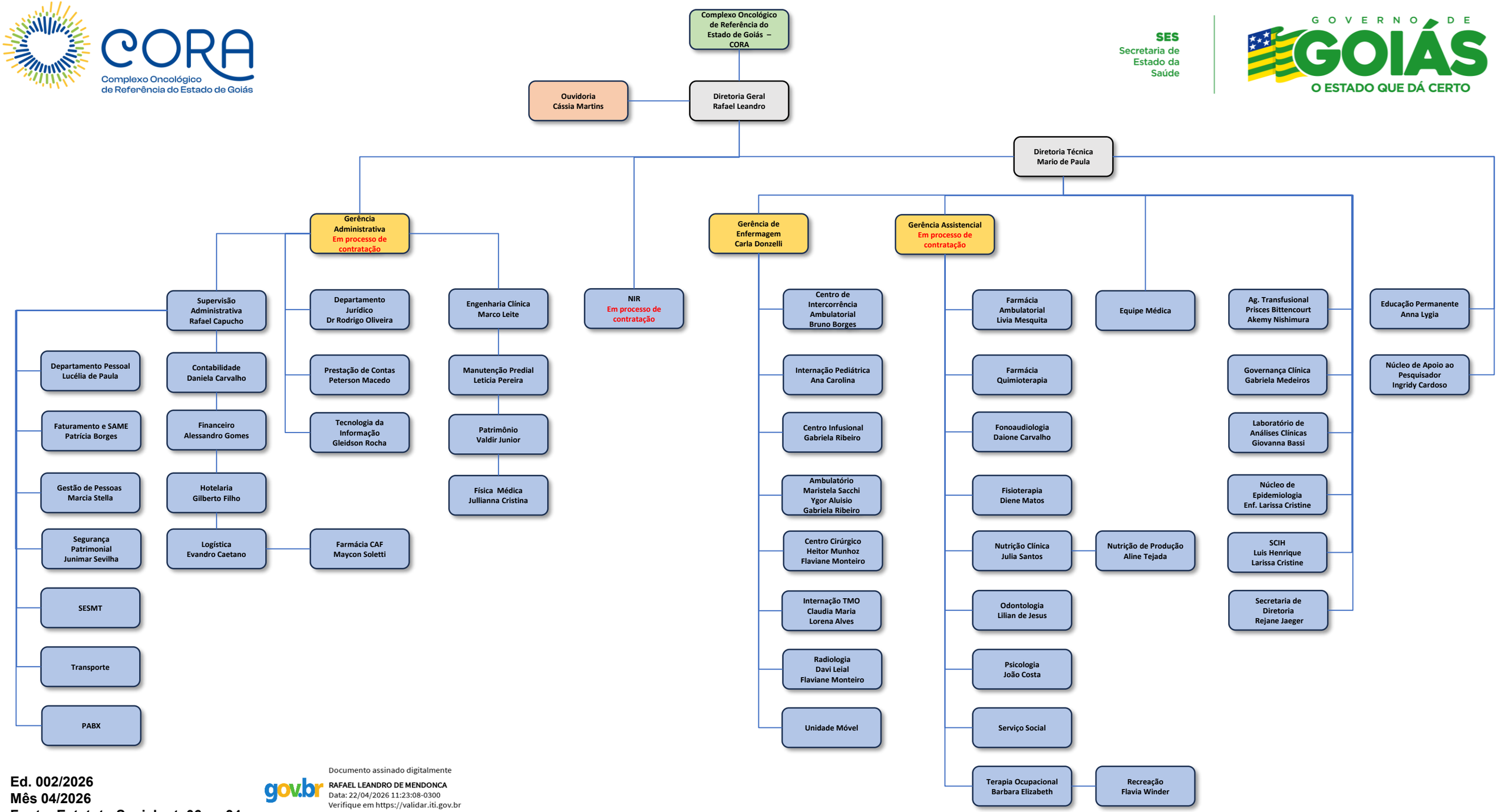

Ed. 002/2026
Mês 04/2026
Fonte: Estatuto Social art. 06 ao 34

gov.br
Documento assinado digitalmente
RAFAEL LEANDRO DE MENDONCA
Data: 22/04/2026 11:23:08-0300
Verifique em https://validar.iti.gov.br